

Legende

- Nr. des Bauwerksverzeichnisses
- 1.1.1 Straßen, Wege, Zufahrten
  - 1.2.1 Landwirtschaftliche Wege
  - 2.1 Bauwerke und Anlagen
  - 3.1 Entwässerung
  - 4.1 Leitungen (Anlage Dritter)
  - 5.1 Gewässerbau
  - 6.1 Anlagen für Naturschutz
  - 7.1 sonstige Maßnahmen
- Flurbereinigungsgrenze -nachrichtlich-
  - Planfeststellungsgrenze
  - Grunderwerbsgrenze
  - Gemarkungsgrenze

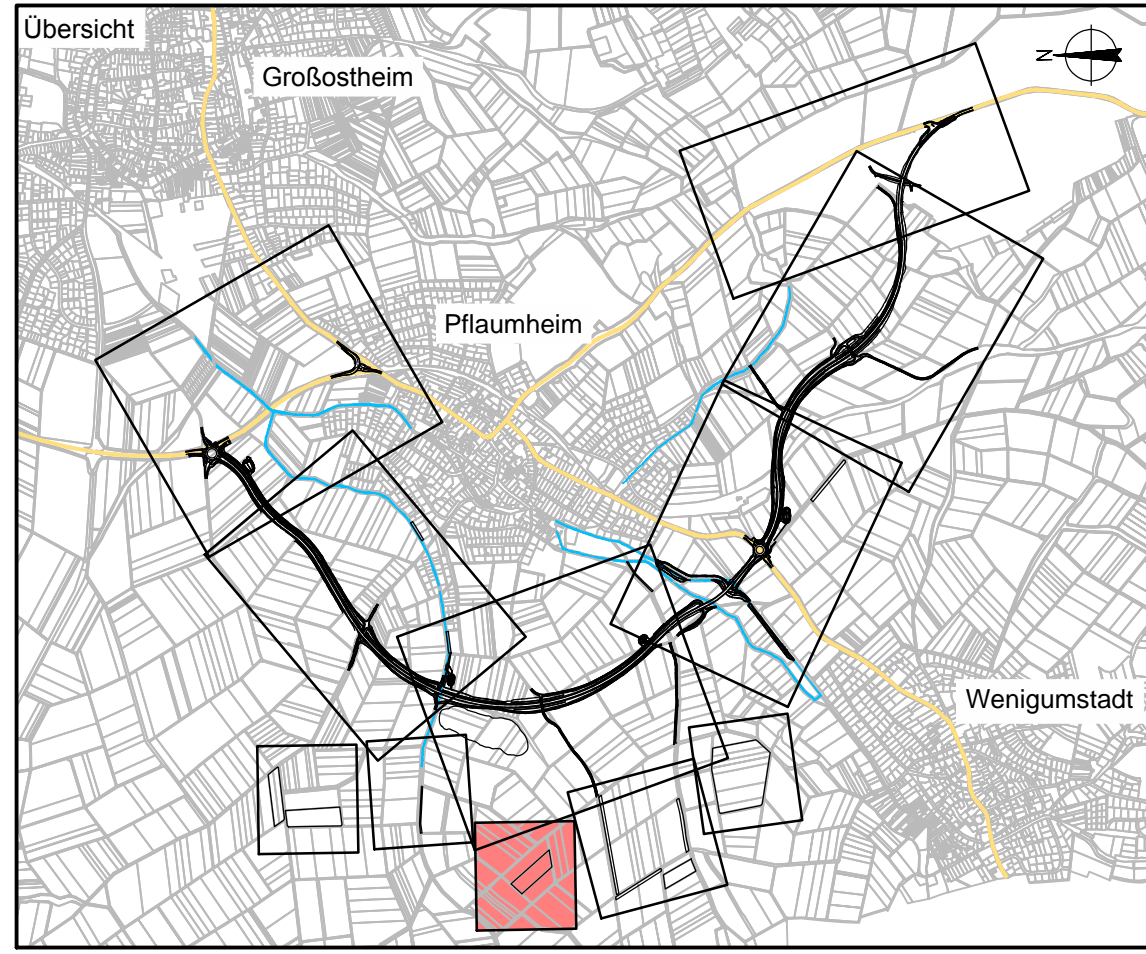

**OBERMEYER**  
PLANEN + BERATEN GmbH  
Weißenburger Straße 20-22  
63739 Aschaffenburg  
Tel. 06021/38667-0

Projekt	16414
Plan Nr.	
Datei-Name	

Bearbeitet im Auftrag des Landratsamtes Aschaffenburg  
Aschaffenburg, im September 2012

Nr.	Art der Änderung	Datum	Name

<p>Landratsamt Aschaffenburg Kreisstraßenverwaltung</p>	Unterlage:	7.1										
	Blatt Nr.:	10										
<p><b>PLANFESTSTELLUNG</b></p> <p>Markt Großostheim OT Pflaumheim Ortsumgehung Kreisstraße AB 1 / AB 3</p>		<table border="1"> <tr> <td>Datum</td> <td>Zeichen</td> </tr> <tr> <td>bearbeitet 15.10.12</td> <td>Vr</td> </tr> <tr> <td>gezeichnet 15.10.12</td> <td>Tax</td> </tr> <tr> <td>geprüft 15.10.12</td> <td>Kru</td> </tr> <tr> <td>Reg.Nr.</td> <td></td> </tr> </table>	Datum	Zeichen	bearbeitet 15.10.12	Vr	gezeichnet 15.10.12	Tax	geprüft 15.10.12	Kru	Reg.Nr.	
Datum	Zeichen											
bearbeitet 15.10.12	Vr											
gezeichnet 15.10.12	Tax											
geprüft 15.10.12	Kru											
Reg.Nr.												
		<p>Lageplan 10</p> <p>1 : 1000</p>										

Aufgestellt:  
Aschaffenburg, den 11.01.2013  
Landratsamt Aschaffenburg  
Dr. Norbert Schupp, Verwaltungsdirektor

Aufgestellt:

Entfällt